



**Prueba de Acceso a la Universidad de Extremadura
Curso 2005-06**

Asignatura: HISTORIA DEL ARTE

Tiempo máximo de la prueba: 1 hora y 30 minutos

El alumno deberá escoger una de las dos opciones que se proponen. La calificación máxima del ejercicio es de 10 puntos, distribuidos de esta manera:

1. Desarrollo de un tema: 4 puntos.
2. Comentario de una obra de arte: 3 puntos.
3. Explicación de un concepto artístico: 2 puntos.
4. Definición de dos términos artísticos: 1 punto.

OPCIÓN A

1. Desarrolla el siguiente tema: Arquitectura hispanomusulmana.
2. Elige una de las dos obras que se presentan (1 A y 2 A) para indicar su título, su autor, su época y su estilo, así como para explicar sus características.
3. Explica el concepto de arte prehistórico.
4. Define estos términos artísticos:

Metopa
Tribunas

OPCIÓN B

1. Desarrolla el siguiente tema: Arquitectura barroca en Italia.
2. Elige una de las dos obras que se presentan (1 B y 2 B) para indicar su título, su autor, su época y su estilo, así como para explicar sus características.
3. Explica el concepto de Mudéjar.
4. Define estos términos artísticos:

Contrafuerte
Ábside



1A

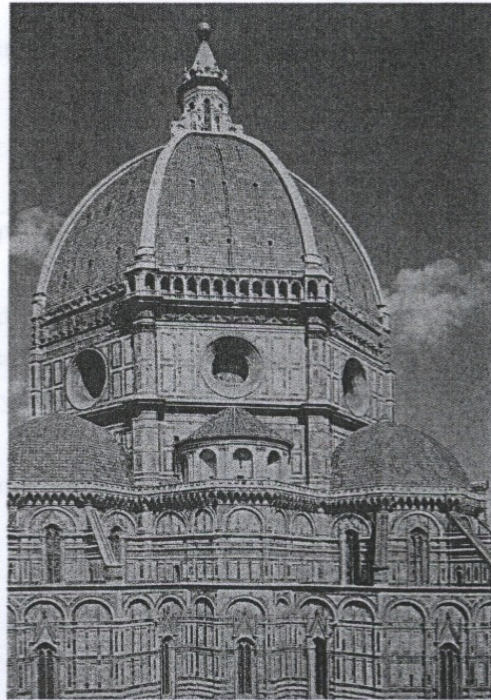

2A

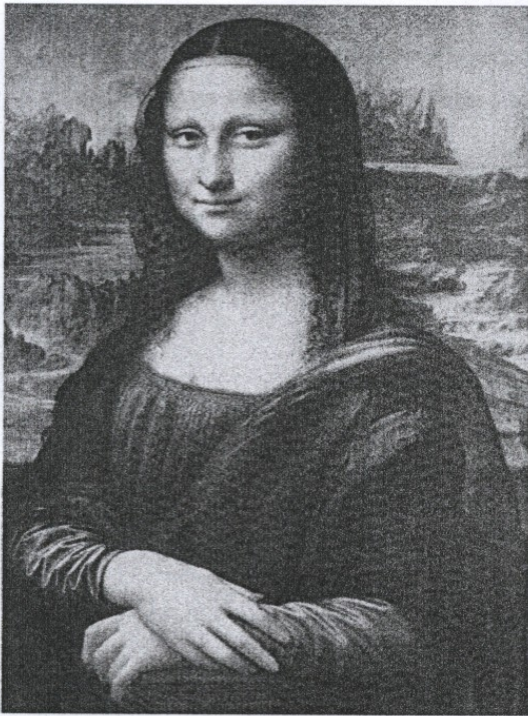

1B



2B